

MODULARIO  
P. - fig. rend. - 487



MINISTERO DELLE FINANZE

Mod. B (Nuovo Catasto Edilizio Urbano)

DIREZIONE GENERALE DEL CATASTO E DEI SERVIZI TECNICI ERARIALI

Lire  
200

# NUOVO CATASTO EDILIZIO URBANO

(R. DECRETO-LEGGE 13 APRILE 1989, N. 650)

Planimetria dell'immobile situato nel Comune di ROMANO D'EZZELINO Via V. MONTI 11  
Ditta ACQUATO ALFREDO H. IANOM (R.L.) 26.02.1939 PER 1/2 - DORIBUZZI LUTIZI NIVES H. DANTA DI CADORE 03.10.1940 PER 1/2  
Allegata alla dichiarazione presentata all'Ufficio Tecnico Erariale di VIGENZA

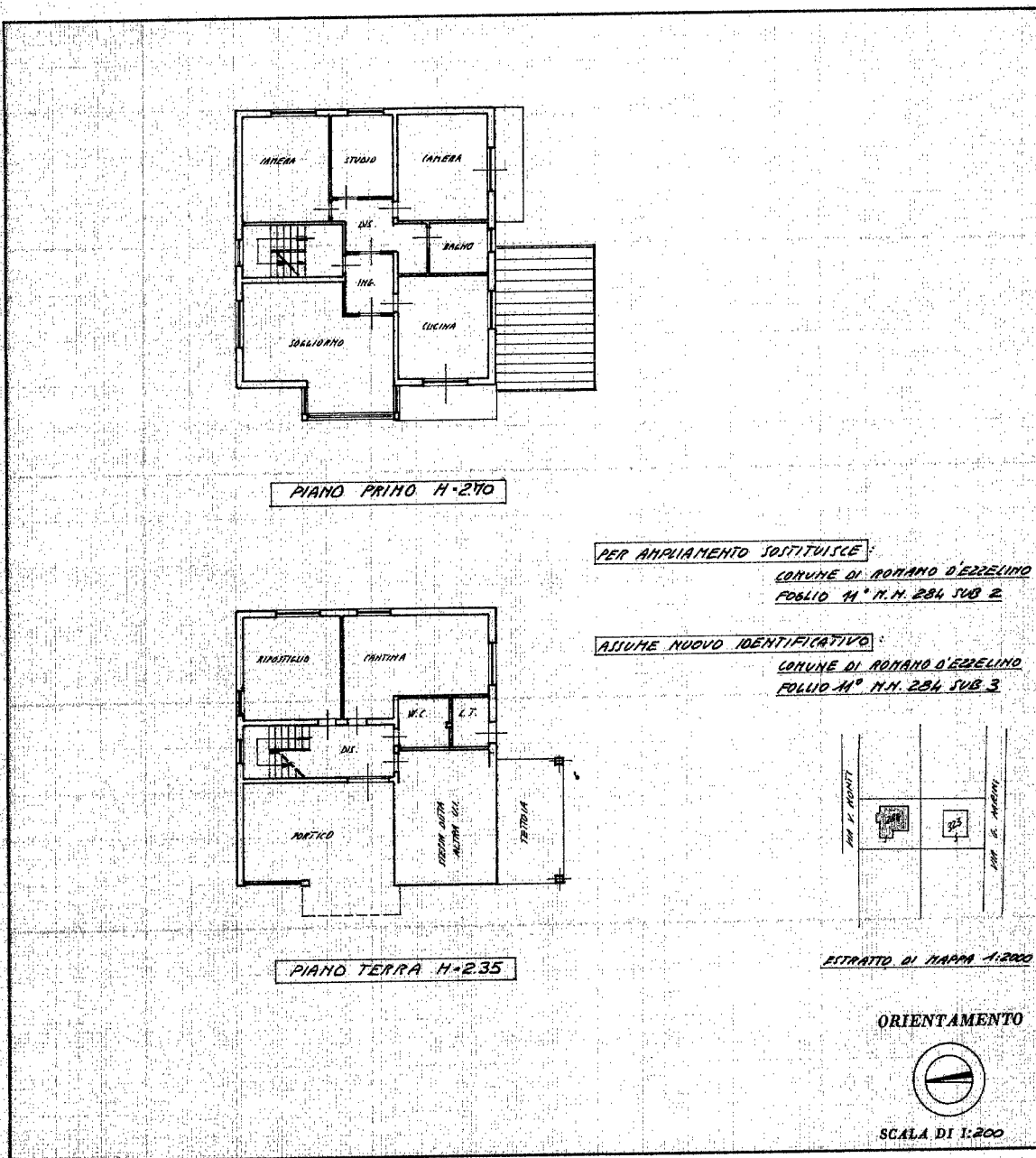

PER AMPLIAMENTO SOSTITUISCE:  
COMUNE DI ROMANO D'EZZELINO  
FOGLIO 11° N. 284 SUB 2

ASSUME NUOVO IDENTIFICATIVO:  
COMUNE DI ROMANO D'EZZELINO  
FOGLIO 11° N. 284 SUB 3

SPAZIO RISERVATO PER LE ANNOTAZIONI D'UFFICIO

DATA PROT. N°	17 DIC 1987
	13270

Compilata dal GEOMETRA  
(Titolo, nome e cognome del tecnico)  
ROBERTO FORNATA

Iscritto all'Albo de GEOMETRI  
della Provincia di VIGENZA

DATA DIREMBRE 1987

Firma: Forzata Roberto

Ultima planimetria in atti

Catasto dei Fabbricati - Situazione al 11/08/2021 - Comune di ROMANO D'EZZELINO (H512) - < Foglio: 11 - Particella: 284 - Subalterno: 3 >  
VIA VINCENZO MONTI n. 11 piano: T-1;